News Release

報道関係各位

藤巻百貨店

平成28年10月21日
藤巻百貨店（フジマキヒャッカテン）
http://fujimaki-select.com

キャナルシティ博多の訪日外国人向け観光施設
「キャナルツーリストラウンジ」のオープンを記念して
「藤巻百貨店」が厳選した別注アイテムを展開！

10月21日(金)10時オープン。

2016年10月21日（金）にキャナルシティ内にオープンする訪日外国人向けの新しい体験型観光施設「キャナルツーリストラウンジ」の開設を記念して、日本をテーマにした珠玉の逸品に出会えるECサイト「藤巻百貨店」（運営会社：株式会社caramo、本社：東京都渋谷区、代表取締役社長：中村亮） が参画します。
展開するのは、希少な“フジマキブルー”の別注アイテムを中心に厳選した17商品。「藤巻百貨店」の九州での展開は、今回が初となります。

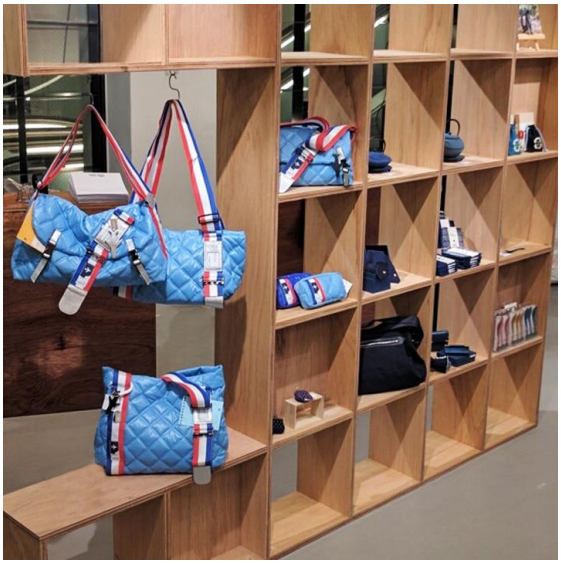

CANAL TOURIST LOUNGE

【施設概要】
名称：キャナルツーリストラウンジ
住所：福岡市博多区住吉1-2-25 キャナルシティ博多内
面積：約33坪、100.2㎡
定休日：施設に準ずる
営業時間：10:00～21:00
電話：092-263-6608

＜本件に関するお問い合わせ先＞
株式会社 caramo（藤巻百貨店 http://fujimaki-select.com）
担当：小菅（コスゲ）
E-mail：info@fujimaki-select.com　TEL：03-6434-1099
※本プレスリリースの一部画像データは、下記よりダウンロード頂けます
http://fujimaki-select.com/ext/pressrelease.html

News Release

【出品商品一覧（一部抜粋）】

【DOUBLELOOP】JOURNEY「SKY BLUE」

23,328円（税込）～

【ポンピン堂】守袋／鐶に柳

2,592円（税込）

【池之端銀革店】Cramp 二つ折りギャルソンウォレット

27,000円（税込）

【OIGEN】【セット】南部鉄器急須／まろみアラレ フジマキブルー ＆瓶敷／アラレ14cm セット

11,880円（税込）

【GOLDPEARL】「Otta（オッタ）」ハーフタオルハンカチ藤巻別注

648円（税込）

【BEAU DESSIN】ZAC ドラムバッグ ZC2336

27,000円（税込）

【FAIRFAX】藤巻百貨店コラボネクタイ「刺繍入りネクタイ」

10,260円（税込）

【Made in TSUBAME】アイス専用スプーン

972円（税込）

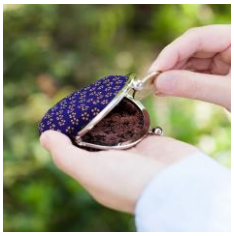

【印傳の山本】平がまぐちの小銭入れ

2,484円（税込）

【福田手袋】L'apero（ラペロ）ボタン付きグローブ

5,832円（税込）

＜本件に関するお問い合わせ先＞
株式会社 caramo（藤巻百貨店 http://fujimaki-select.com）
担当：小菅（コスゲ）
E-mail：info@fujimaki-select.com　TEL：03-6434-1099
※本プレスリリースの一部画像データは、下記よりダウンロード頂けます
http://fujimaki-select.com/ext/pressrelease.html

News Release

藤巻百貨店

株式会社 caramo （本社 ： 東京都渋谷区、 代表取締役社長 ： 中村亮） が運営する 「藤巻百貨店」 は、 元伊勢丹の名物 バイヤーとして知られる故 ・ 藤巻幸大 （ふじまきゆきお／ 1960-2014） プロデュースにより、 「日本」 をテーマにしたこ だわりの逸品のみを届ける EC サイトとして、 2012 年 5 月にオープンしました。 取り扱い商品は、 高いデザイン性や使い 勝手の良さを両立した 「あっと驚く」 オリジナリティの高い逸品ばかり。 優れた職人やクリエイターなどの取引先は 300 社以上を超えています。 主な顧客層は、 「モノ」 に対して関心が高く、 日々の暮らしにちょっとした豊かさを求める 30 代 後半 ～ 50 代の男女。 約 23 万人の Facebook 会員や、 約 12万人のメルマガ会員など多くのファンに愛されています。 2016 年 3 月には、 新たな取り組みとして初の実店舗を銀座 （東急プラザ銀座 6 階、 住所 ： 東京都中央区銀座 5－2－1） にオープン。 またアプリ展開や海外展開などで、 さらなる顧客満足度の向上と豊かなライフスタイル提案を行って参ります。
（取引先数、 会員数は 2016 年 9 月末現在のものです。）

株式会社caramo

2012 年に立ち上がった「藤巻百貨店」 を運営。 代表取締役 社長である中村亮は 故 ・ 藤巻幸大氏と共に藤巻百貨店を二人三脚で立ち上げました。お客様に「新しい満足と価値」を創出する企業であることを理念に掲げ、社名の由来でもある、お客様からも、職人さんたちからも、世界中からも愛される会社を目指し、顧客満足度の高いサービス創りを目指して進化し続けて参ります。

社名 :株式会社 caramo （カラモ）
所在地：東京都渋谷区渋谷 3 - 25 - 18
代表取締役：中村　亮
資本金：1,000 万
URL：http://www.caramo.jp/

＜本件に関するお問い合わせ先＞
株式会社 caramo（藤巻百貨店 http://fujimaki-select.com）
担当：小菅（コスゲ）
E-mail：info@fujimaki-select.com　TEL：03-6434-1099
※本プレスリリースの一部画像データは、下記よりダウンロード頂けます
http://fujimaki-select.com/ext/pressrelease.html